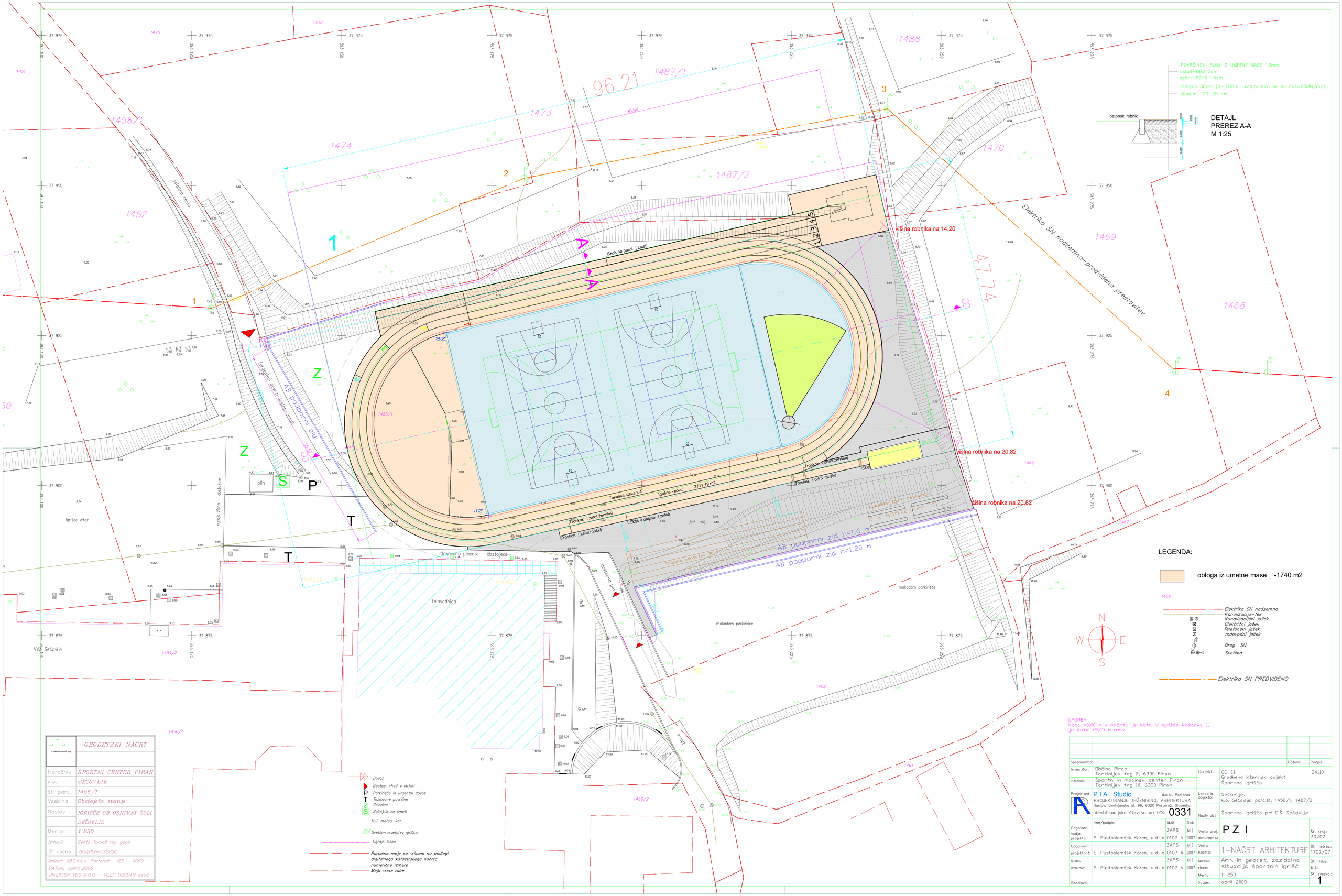

S:\Data\Data\VBS.bmp	GEODETSKI NAČRT
Naročnik	ŠPORTNI CENTER PIRAN
k.o.	SEČOVLJE
št. parc.	1456/1
Vsebina	Obstoječe stanje
Naslov	IGRIŠČE OB OSNOVNI ŠOLI SEČOVLJE
Merilo	1:250
Izmeril:	Centa Tomaž ing. geod.
Št. načrta:	VBS2006-1/2006
Izdelal: VBS,d.o.o. Portorož IZS - 0009 DATUM: JUNIJ 2006 DIREKTOR VBS D.O.O. : VILER BOGDAN geod.	

OPOMBA:
Kota ±0,00 m v načrtu je kota V igrišča košarka 1, je kota +9,05 m n.m.v.

Sprememba:		Datum:	Podpis:
Investitor:	Občina Piran Tartinijev trg 2, 6330 Piran	Objekt:	CC-SI: Gradbeno inženirski objekt Športna igrišča 24110
Naročnik:	Športni in mladinski center Piran Tartinijev trg 10, 6330 Piran		
Projektant:	PIA Studio d.o.o., Portorož PROJEKTIRANJE, INŽENIRING, ARHITEKTURA Naslov; Liminjanska ul. 96, 6320 Portorož, Slovenija, Identifikacijska številka pri IZS: 0331	Lokacija objekta:	Sečovlje, k.o. Sečovlje: parc.št. 1456/1, 1487/2
		Naziv obj.:	Športna igrišča pri O.Š. Sečovlje
Odgovorni vodja projekta:	Ime/podpis: S. Pustoslemšek Koren, u.d.i.a.	Id.št.: ZAPS 0107 A	Dat: julij 2007
Odgovorni projektant:	S. Pustoslemšek Koren, u.d.i.a.	ZAPS 0107 A	julij 2007
Risbo izdelala:	S. Pustoslemšek Koren, u.d.i.a.	ZAPS 0107 A	julij 2007
Sodelavci:			

Vrsta proj. dokument.:	PZI	Št. proj.: 30/07
Vrsta načrta:	1-NAČRT ARHITEKTURE	Št. načrta.: 1702/07
Naslov risbe:	Arh. in geodet. zazidalna situacija športnih igrišč	Št. risbe.: 6.0.
Merilo:	1: 250	Št. zvezka.: 1
Datum:	april 2009	